

Vorhaben- und Erschließungsplan (Entwurf)

Schnitt 01

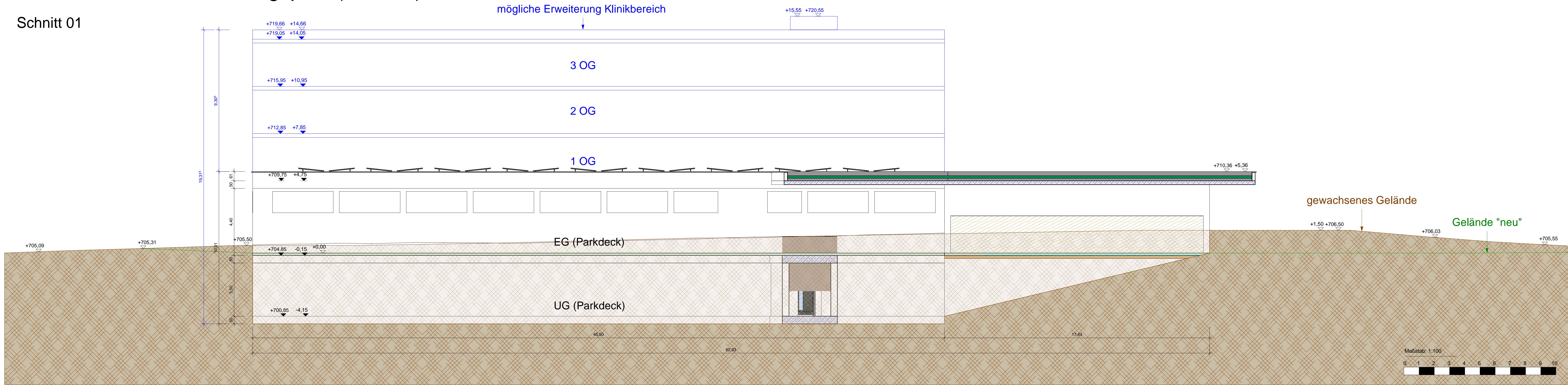

Übersicht: Schnitte 01-06

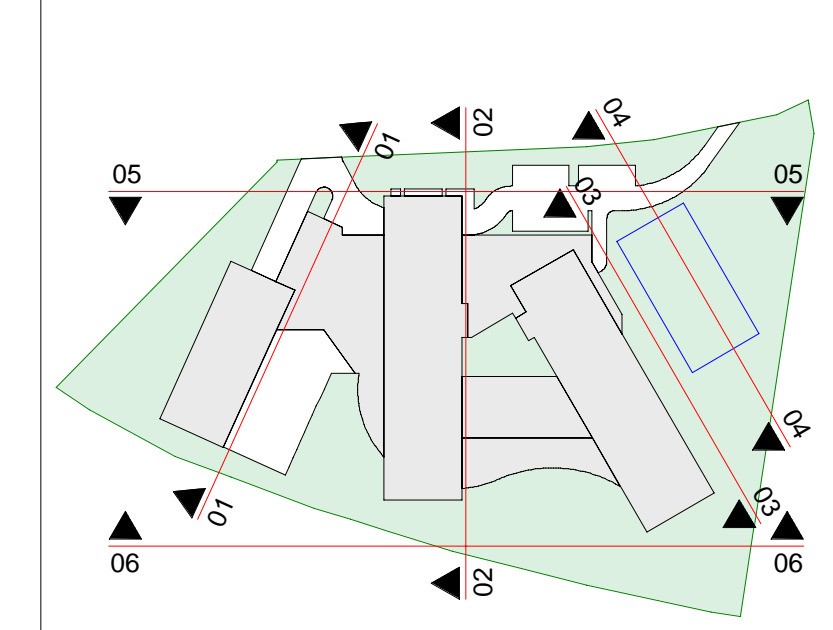

M 1:1000

Schnitt 02

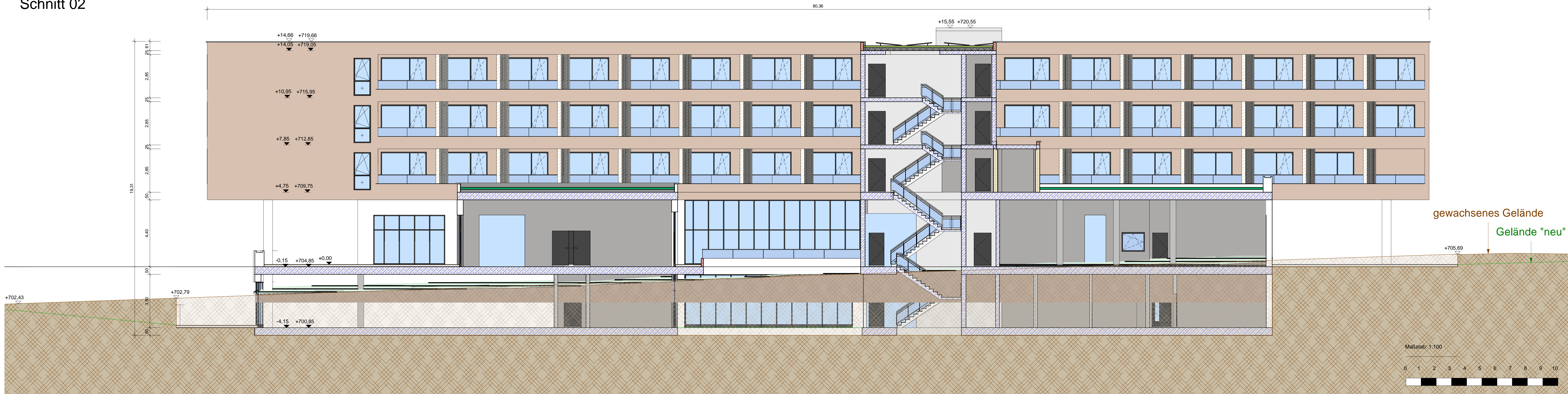

Bauherr

Limberger
Verwaltungsgesellschaft mbH
vertreten durch: Joachim Limberger
Hammerbühlstraße 5
78073 Bad Dürkheim

Projekt:
Neubau Klinik Limberger

Bauort: Luisenstraße
78073 Bad Dürkheim
Flst-Nr. 2820+2831

Schnitte 01 + 02 - Entwurf
MASSTAB: Wie angezeigt

Projektnummer
LIM829
Plannummer
105

BAD DÜRRHEIM, den 26.07.2023
DER BAUHERR:

DER ARCHITEKT:

Reholz
Architekten u. Ing. GmbH
78073 Bad Dürkheim Zehntstrasse 1
Telefon: 0772692100 Fax: 921099
E-Mail: info@reholz.de
Homepage: www.reholz.de

P:\LIM829 (Limberger - Neubau Klinik Luisenstrasse)\2_2_ENTWURFLIM829_Entwurf.rvt
26.07.2023
15:03:41